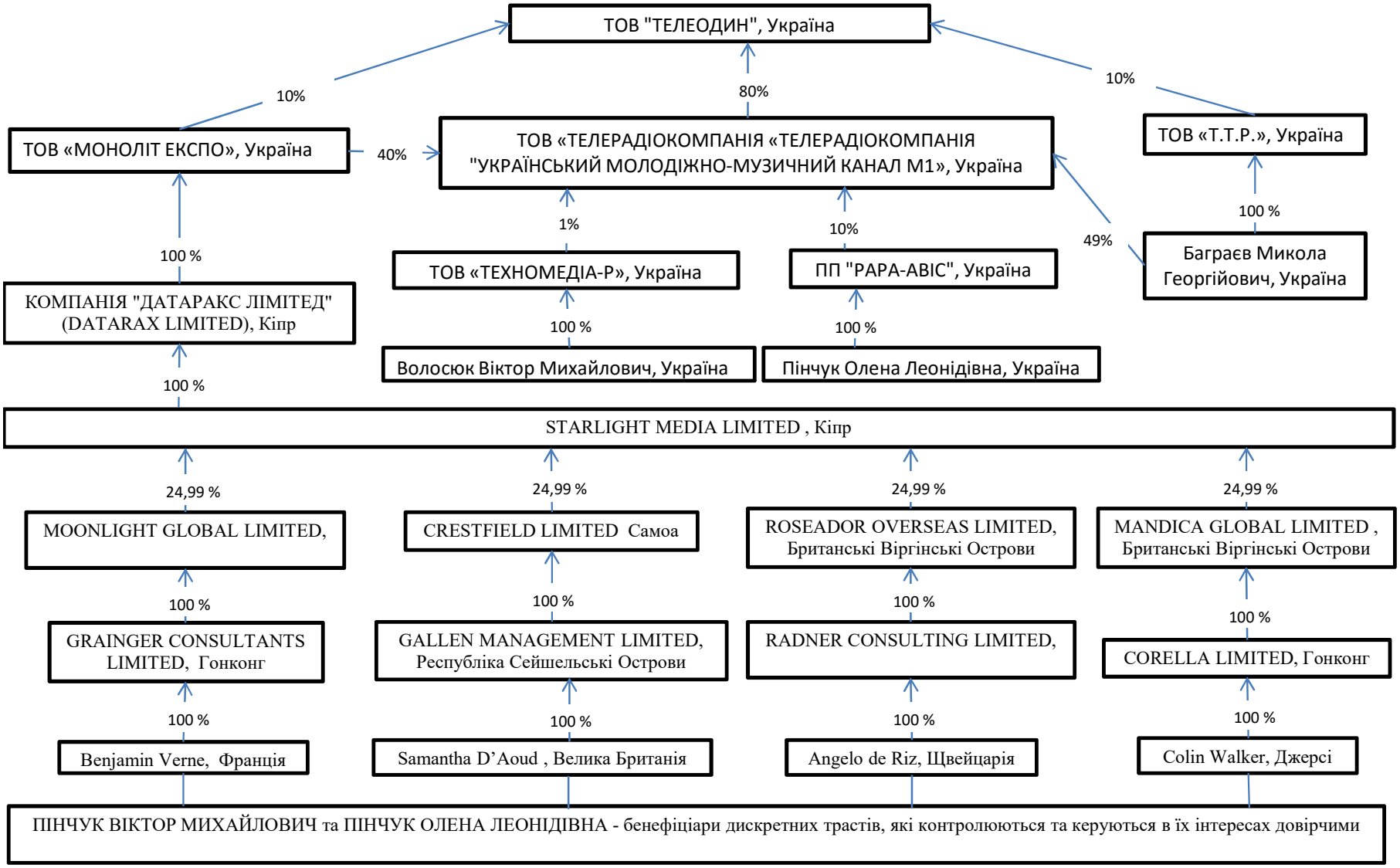Схематичне зображення структури власності ТОВ "ТЕЛЕОДИН" станом на 31.12.2017 р.